

Welkom bij de online voorlichting deeltijd



Demp tijdens deze sessie je microfoon en zet je camera uit



Gebruik de chatfunctie om je vragen te stellen

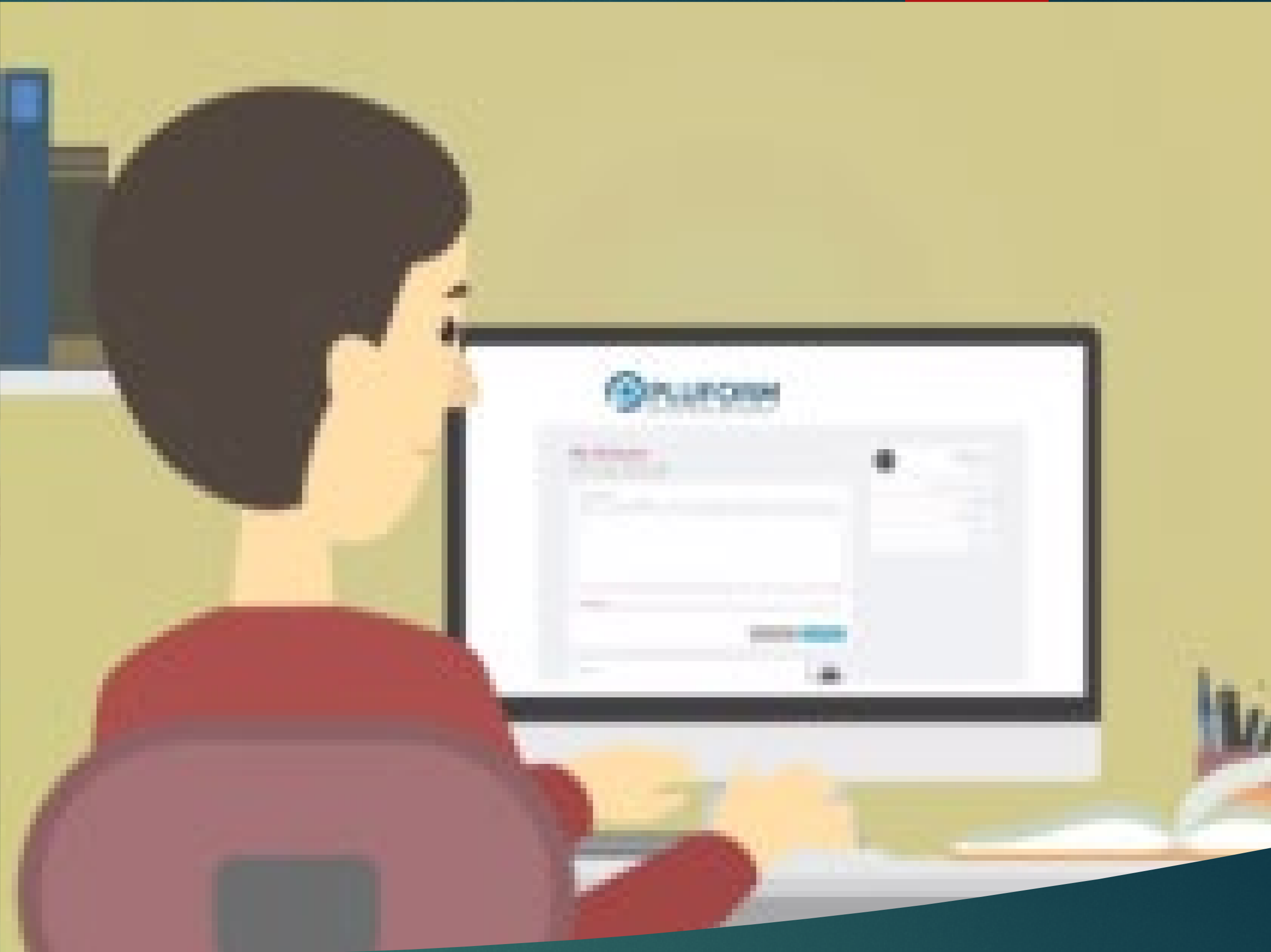

GGZ agoog

ANNEMARIE LUCAS
COORDINATOR GGZ-AGOOG- LLL/ DEELTIJD
AC.LUCAS@WINDESHEIM.NL

De GGZ agoog

De GGZ-agoog is een erkend basisberoep in de GGZ. Het beroep is in 2003 opgenomen in de beroepenstructuur van de GGZ die door de minister is vastgesteld en die toentertijd door de Stichting CONO is uitgewerkt.

De GGZ-agoog kan zich laten registreren in het register GGZ-agoog bij het Registerplein. Het Registerplein bewaakt de kwaliteit van de GGZ-agoog door criteria te stellen aan de inschrijving.

De GGZ-agoog is in de beroepentabel als zelfstandig beroep opgenomen.

Inschrijving in kwaliteitsregister is mogelijk als de landelijk erkende afstudeerrichting GGZ-agoog is gevolgd of een erkende nascholing is gedaan waarin deze afstudeerrichting is opgenomen of middels een assessment GGZ-agoog waar is aangetoond dat de specifieke competenties van de GGZ-agoog zijn verworven.

Windesheim is geaccrediteerd en mag erkend certificaat uitreiken.

GGZ agoog?

De **GGZ-agoog** is een generalistische specialist die bij uitstek is opgeleid om nieuwe vormen van begeleiding en ondersteuning in de transitie in de zorg te kunnen vormgeven.

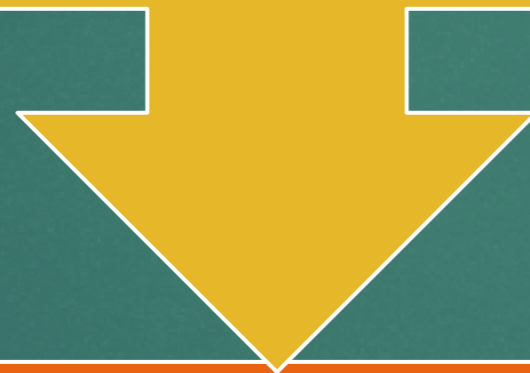

De **GGZ-agoog** is gespecialiseerd in het ondersteunen van het persoonlijk en maatschappelijk herstel van mensen met een psychiatrische aandoening of een verslaving. Volgens het beroepscompetentieprofiel kan de GGZ-agoog zowel behandelaar als begeleider zijn. De GGZ-agoog heeft kennis van psychische aandoeningen en verslaving en werkt vanuit een bio psychosociale visie en richt zich op het verbeteren van de maatschappelijke participatie van cliënten.

Voorwaardelijke Bachelor opleidingen

Sociaal Pedagogische Hulpverlening (SPH),

Maatschappelijk Werk en Dienstverlening (MWD),

Culturele en Maatschappelijke Vorming (CMV),

Social Work (SW), Creatieve Therapie,

Toegepaste Psychologie,

Godsdienst- Pastoraal werk,

Sociaal Juridische Dienstverlening (SJD), voor 2012 behaald

HBO-J, IW, Creatief Educatief Werk en Cultureel werk.

PMT

Voorwaardelijke vooropleiding

BELANGRIJKE CHECK

Een compleet overzicht van de voorwaardelijke voor opleidingen staat op [deze pagina](#) op de website van het Registerplein(in het document 'Registratiereglement GGZ agogen vanaf 1 april 2022') en op [de website van het COOAB](#).

Specifieke gedragskenmerken behorend bij de EVL's

*ondersteunen bij
rehabilitatie werken,*

*ondersteunen bij
netwerkontwikkeling,*

*motiveren en
ondersteunen bij
gedragsverandering,*

*outreaching
werken,*

*ondersteunen van
het herstelproces,*

*werken in
gedwongen kader,*

*creëren van een
therapeutische
leefklimaat*

*Legitimeren en
profileren GGZ
agoog.*

Voorwaarde voor alle routes die leiden tot certificaat GGZ agoog:

leer-werkplek waarin je begeleiding biedt aan mensen met psychische aandoeningen en/of verslavingsproblematiek

Checklist – zelfscan specifieke leeruitkomsten GGZ agoog

- ▶ Deze zelfscan is ontwikkeld om vooraf te kunnen bepalen en/of in te schatten of er op de leer-werkplek gewerkt kan worden aan de specifieke leeruitkomsten.
- ▶ De bedoeling van deze zelfscan is dat u beoordeelt in hoeverre u binnen uw leer-werkplek in staat bent om de specifieke leeruitkomsten op bachelor niveau af te ronden
- ▶ Het is goed mogelijk dat niet alle specifieke leeruitkomsten-competenties behaald kunnen worden. Onderzoek dan de mogelijkheden binnen uw leer-werkplek om binnen een andere afdeling of een andere leer-werkplek alsnog deze competenties te behalen.

BV: H Werkt outreachend

De professional legt en houdt op proactieve wijze contact met de cliënt, naastbetrokkenen en betrokken professionals. Hierdoor houdt zij zicht op situaties waar inzet van hulpverlening noodzakelijk is (of wordt), kan zij vroegtijdig ingrijpen en escalaties voor zijn

Route 1

Certificaat GGZ agoog

Module Psychiatrie, verslaving en samenleving PVS 1 en PS 2 (30 EC)

* leeractiviteiten **Zwolle**;

Sem 1: maandag - Sem 2: woensdag (online of hybride)

leeractiviteiten **Almere**;

Alleen aangeboden in Sem 1: vrijdag (fysiek onderwijs)

Module Profilering GGZ- agoog

* **4 consultatie bijeenkomsten**

(i.o. online of fysiek)

(Sem 1: maandag of Sem 2: woensdag)+

2-4 individuele consultatie momenten

Voorwaarde:

Leer-werkplek waarin u werkzaam bent met cliënten met psychiatrische en/of verslavingsproblematiek

Route 2

Instroom assessment GGZ-agoog

In het assessment wordt getoetst in hoeverre de specifieke competenties van de GGZ-agoog verworven zijn in de praktijk. Er wordt nagegaan of er voldoende **kennis en vaardigheden** aanwezig zijn die gekoppeld zijn aan deze competenties:



Voor wie?

hbo-gediplomeerde zorg- en dienstverleners met een HSAO-diploma.

Minimaal 3 jaar werkervaring in een HBO functie in één van de circuits van de GGZ (volwassenpsychiatrie, forensische psychiatrie, kinder-jeugdpsychiatrie, ouderenpsychiatrie, verslavingszorg).

Sinds het behalen van het geldige HBO diploma, deskundigheidsbevordering hebben gedaan die specifiek is gericht op doelgroepen in de GGZ.

Waaruit bestaat het (scholingstraject) assessment?

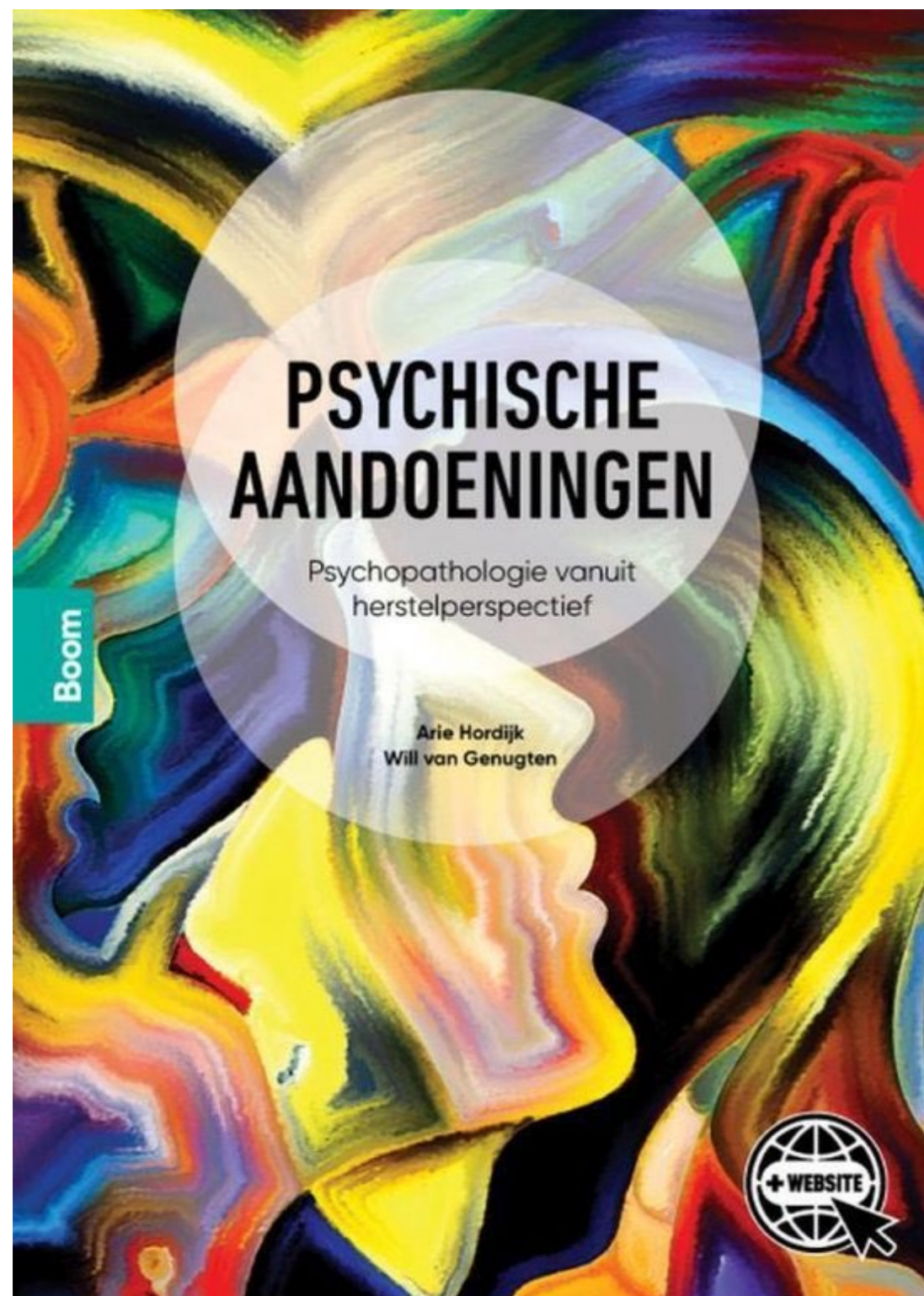

- ▶ Startbijeenkomst
- ▶ Voorbereidende scholingsbijeenkomst Psychopathologie –toets voorbereiding
- ▶ Kandidaat maakt de (meerkeuze)kennistoets “psychopathologie en verslaving” (Locatie Windesheim).
- ▶ De kandidaat maakt een portfolio waarin aangetoond wordt dat de kandidaat de competenties GGZ-agoog bezit.

- 4 begeleidende groeps bijeenkomsten en de mogelijkheid van een individueel begeleidingsmoment

In het portfolio worden bewijsstukken voor de competenties opgenomen waar mee de kandidaat aantoont bepaalde taken uitgevoerd te hebben bv. een adviesrapport, een projectplan, een netwerkanalyse

- ▶ De kandidaat heeft een online assessmentgesprek met twee assessoren.

De kandidaat presenteert het portfolio aan twee assessoren. De twee assessoren beoordelen het portfolio en hebben een criterium gericht assessmentgesprek met de kandidaat.

Begeleiding

De kandidaat krijgt aan het begin van het traject een consultant toegewezen. De consultant ondersteunt de kandidaat tijdens het traject bij het vormgeven van het portfolio. De consultant spreekt in overleg met de kandidaat twee groeps en 2 individuele begeleidingsgesprekken af.

Een assessment gesprek ziet er als volgt uit:

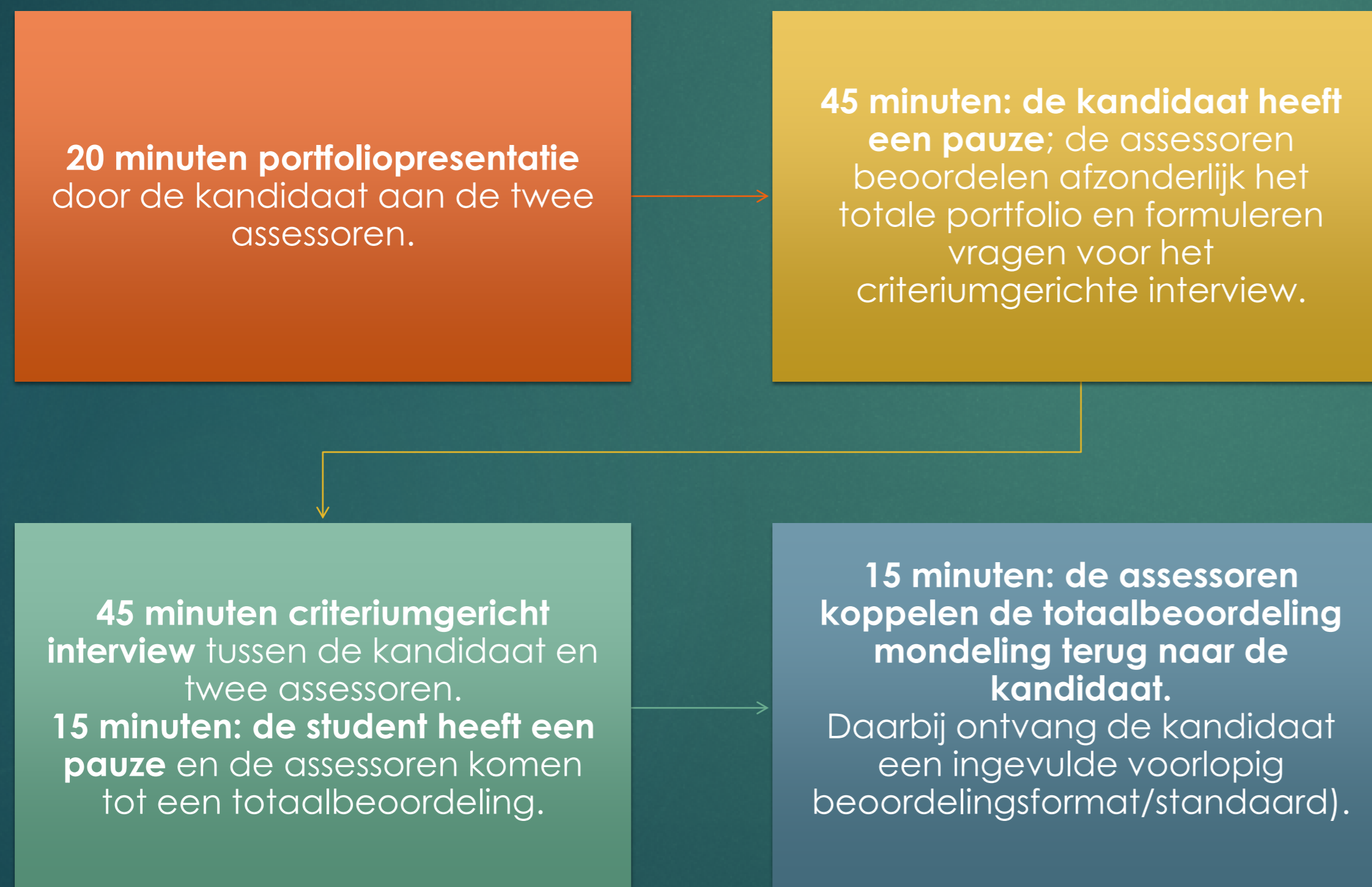

Route 3

Certificaat GGZ agoog

Gedurende de opleiding Social Work volg je:

- - **Keuze Module Psychiatrie, verslaving en samenleving (30 EC)**
- - **Bij afstudeer module toon je extra (specifieke GGZ agoog)**
- EVL (eenheid van leeruitkomst) **aan**
- - **ingevulde en ondertekende leerwerkplek scan wordt toegevoegd bij M7**

• *leer-werkplek waarin je begeleiding biedt aan mensen met psychiatrische en/of verslavingsproblematiek*

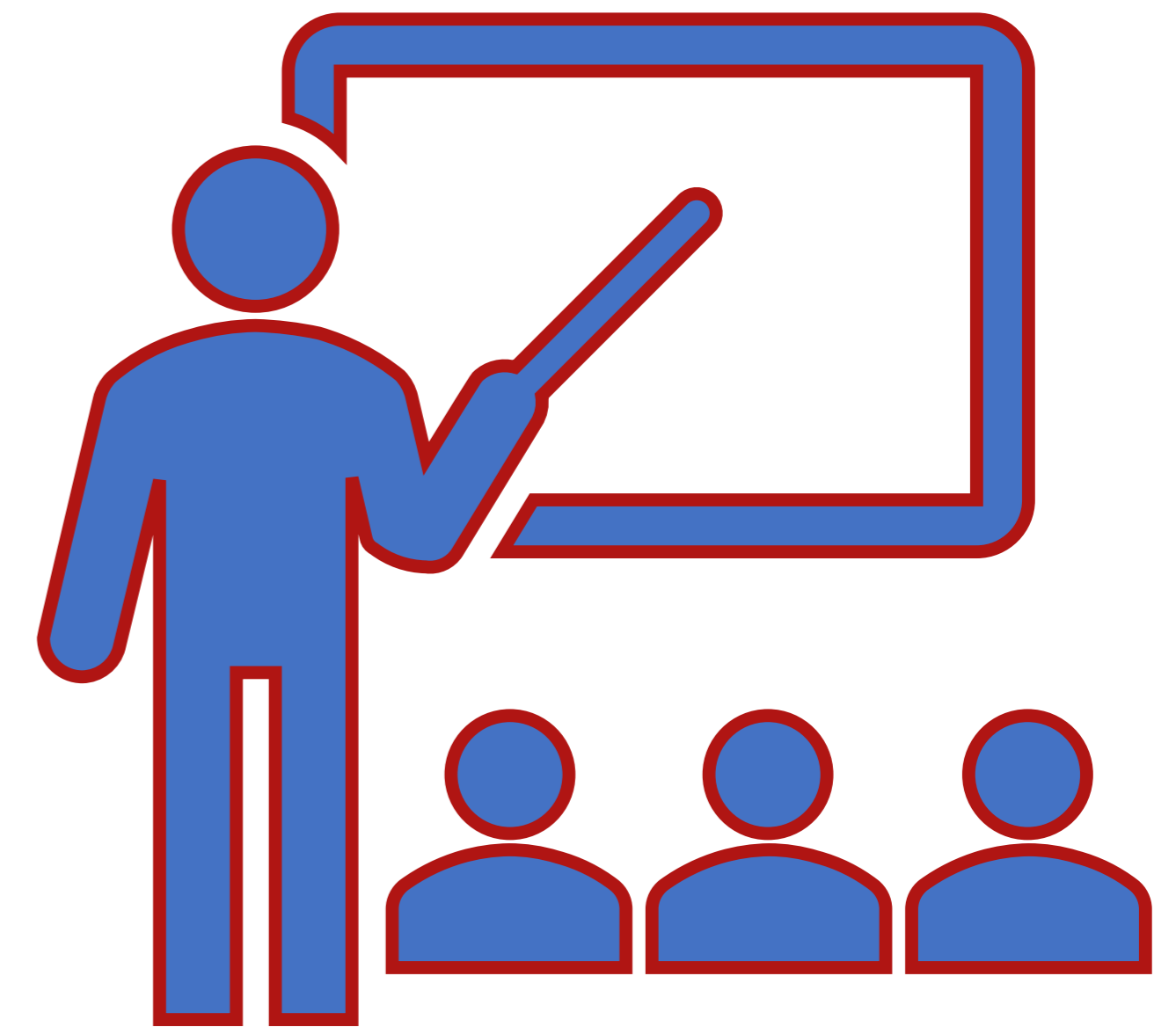



VRAGEN....

Aanmelden

Aanmelden voor een cursus of post-hbo-opleiding Dit verschilt per cursus of post-hbo-opleiding, kijk hiervoor op de betreffende opleidingspagina op de website:

<https://www.windesheim.nl/werk-en-studie/inschrijven/inschrijven/post-hbo-of-cursus>

Op welke manier kan ik me nog verder oriënteren na deze online voorlichting? Waar kan ik m'n vragen stellen?

<https://www.windesheim.nl/werk-en-studie/voorlichting/stel-je-vraag>

Ik was te laat voor de presentatie, waar kan ik die bekijken?

www.windesheim.nl/steljevraag

Annemarie Lucas

Coördinator GGZ agoog LLL-deeltijd

Coördinator Module Psychiatrie, verslaving en samenleving en Module ervaringsdeskundigheid LLL-deeltijd

ac.lucas@windesheim.nl

