

Voorlichting Bedrijfskunde Deeltijd



Wie zijn wij?



Jan-Paul Bakker



Aagje Voordouw



Mirjam Kramer -
Buursma

The Golden Circle

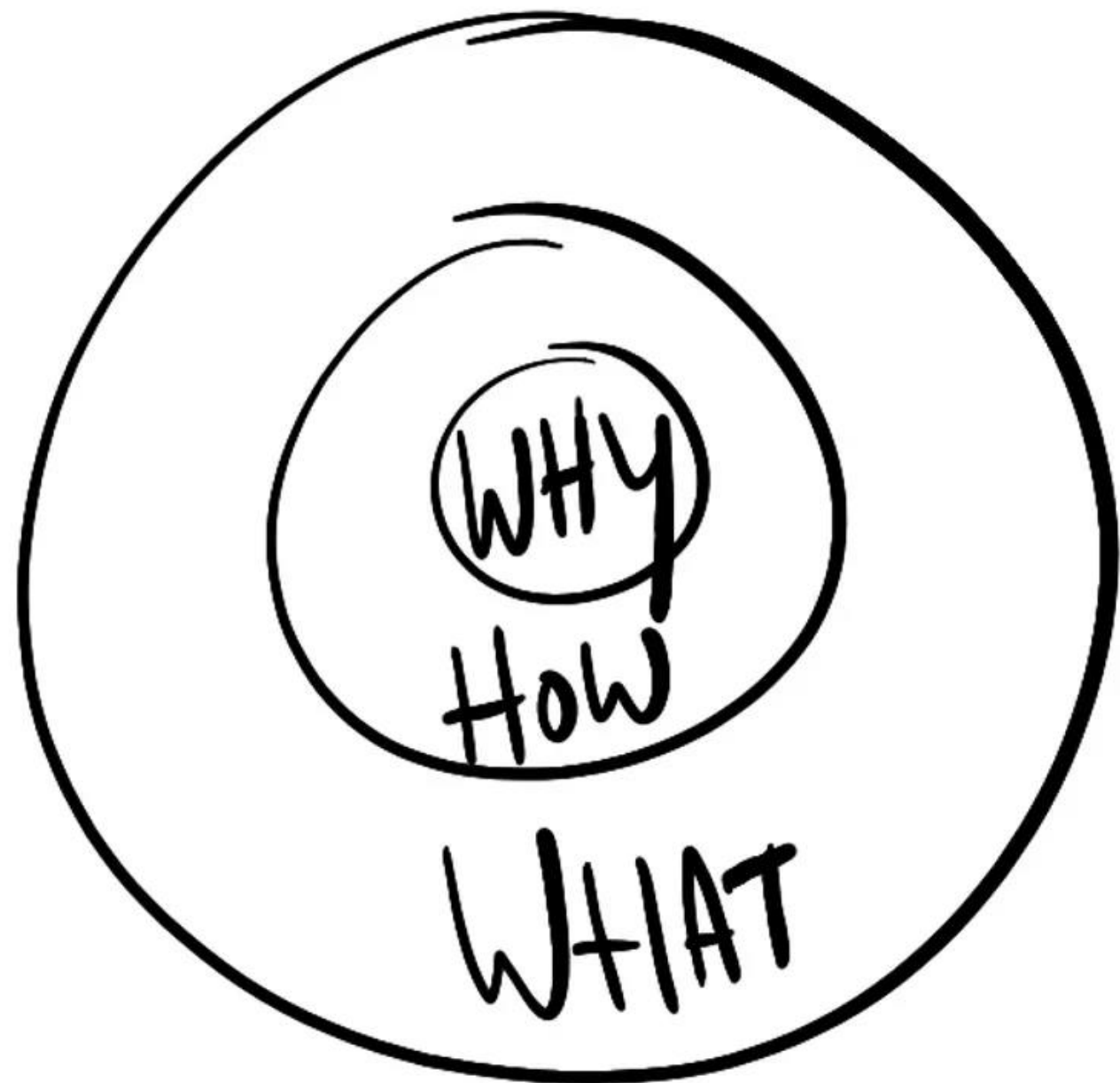

Missie &

Visie

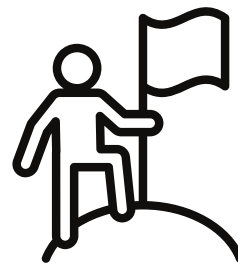

Waarvoor zijn wij er?

Wij bieden (potentiële) studenten die leren met hun werkpraktijk willen combineren de beste HBO-Bedrijfskunde-opleiding van Nederland



Waar streven we naar?

Wij bieden onze studenten persoonlijk, uitdagend en flexibel onderwijs op HBO-niveau.

Onze studenten kiezen hun eigen leerroute en stromen op het hun passende moment in op propedeuse- of bachelorniveau.

Beroepsprofiel Bedrijfskundige

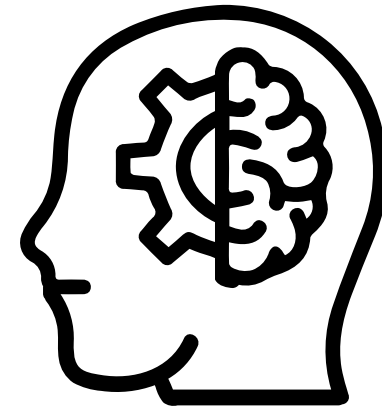

- Zelfbewuste verbindende professional
- Visie op ontwikkelingen en trends van nu, straks en later
- Het vermogen om die visie te vertalen naar innovatieve processen en samenwerkingen
- Organisaties en mensen duurzaam beter te laten functioneren



Rollen & Vaardigheden

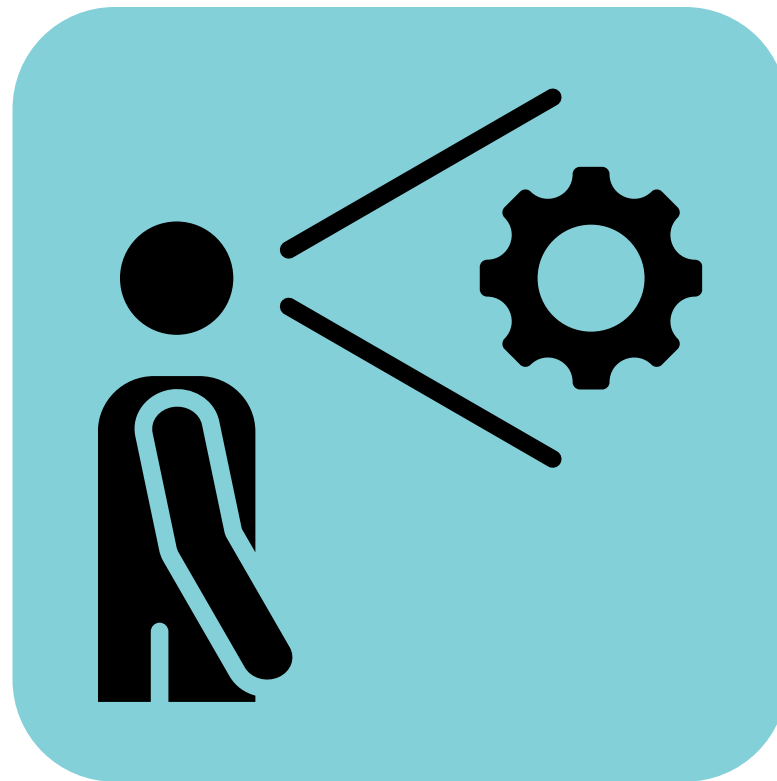

**Bekijkt organisaties vanuit
verschillende
gezichtspunten en houdt
het overzicht**



**Haalt het beste uit mensen
en organisaties**

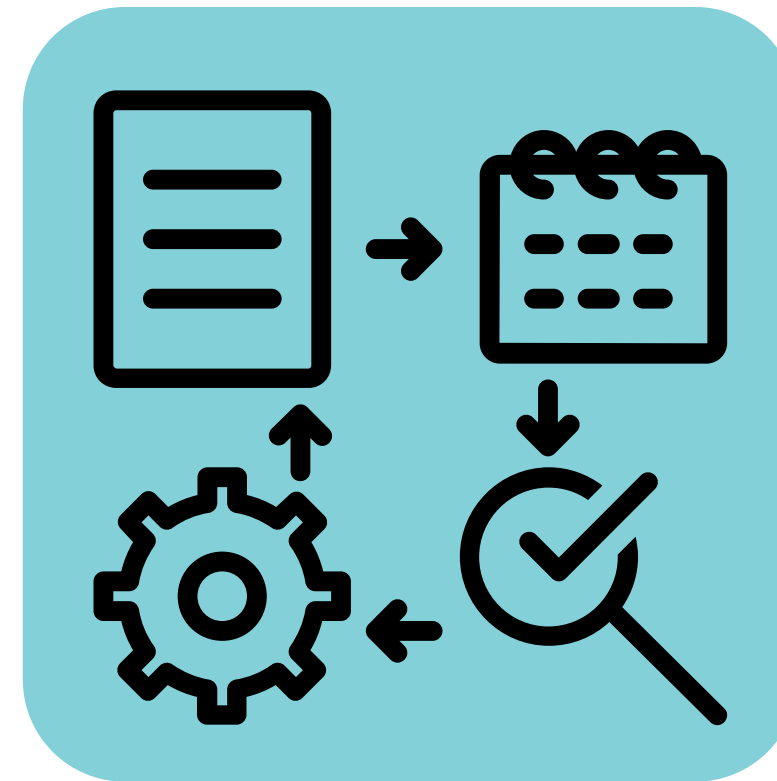

**Ontwerpt en verbetert
innovatieve processen**



**Is veelzijdig en kan
meerdere rollen
vervullen**

Bruggenbouwers



BEDRIJFSKUNDIGE

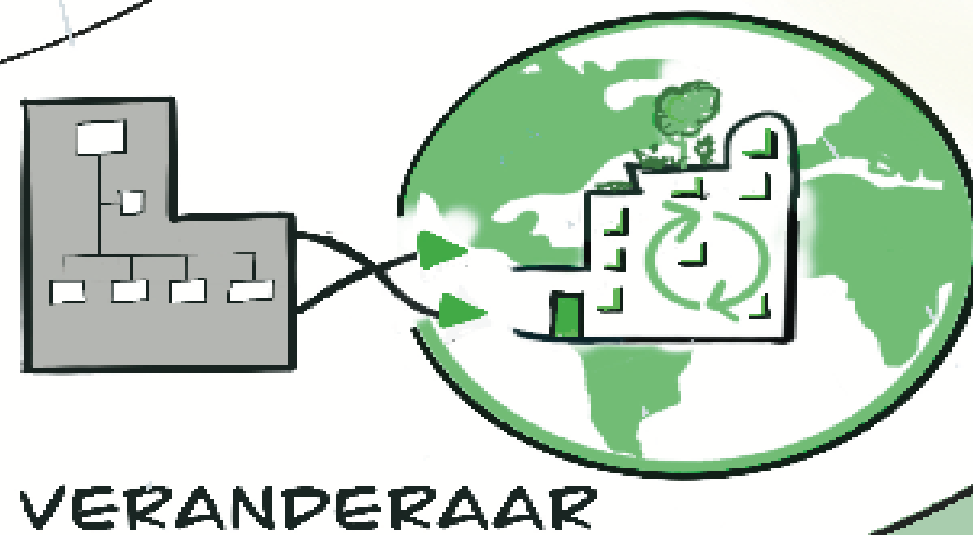
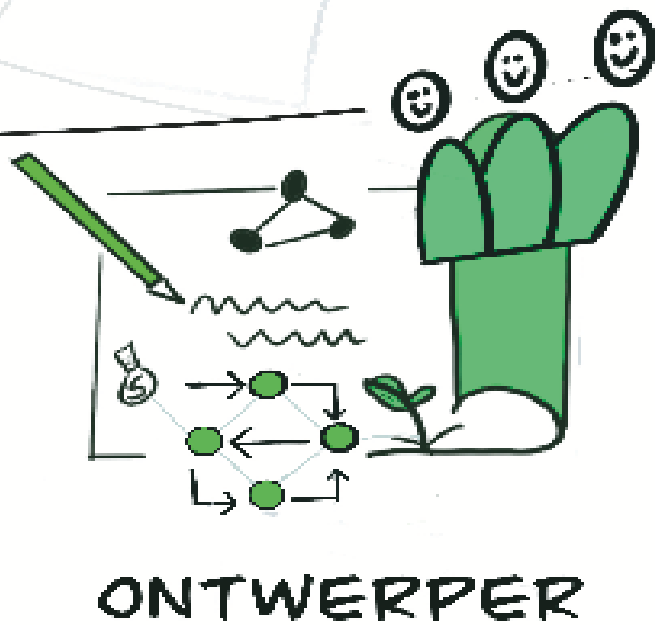
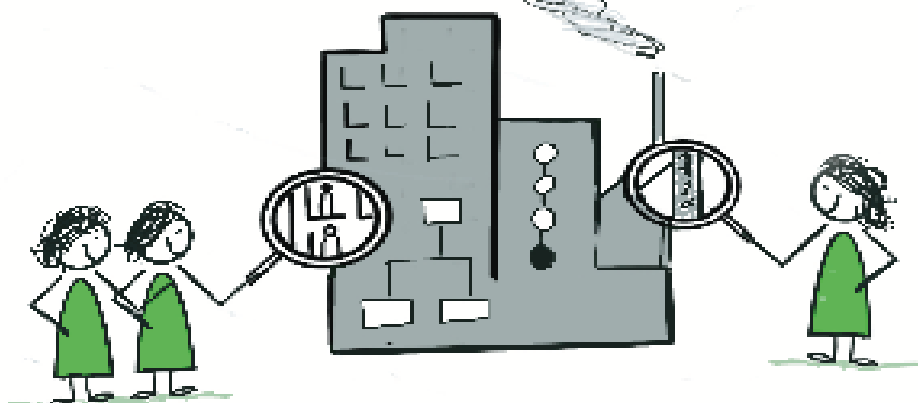
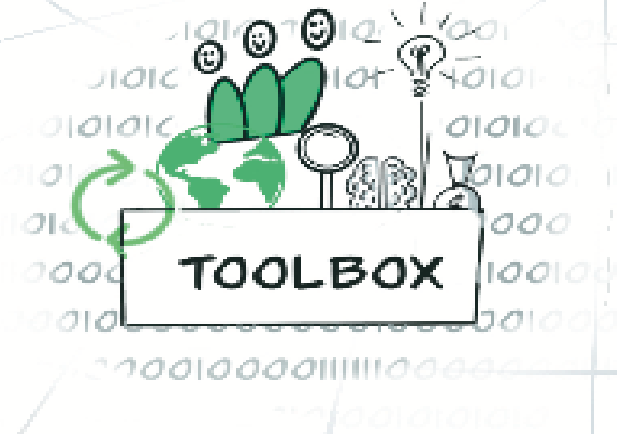
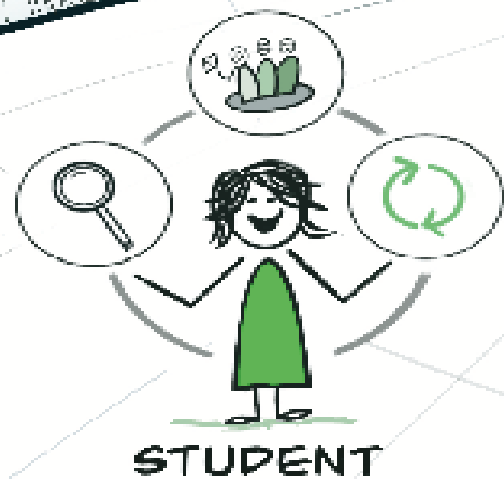

OPERATIONS MANAGEMENT ~ ORGANIZATIONAL BEHAVIOUR ~ STRATEGIC MANAGEMENT ~ INFORMATION MANAGEMENT
METHODISCH ~ MULTIDISCIPLINAIR ~ MENSGERICHT
BEDRIJFSKUNDIG HANDELEN ~ VERBINDEN EN SCHAKELEN ~ PROFESSIONELE & ONTWIKKELINGSGERICHTE, ONDERZOEKENDE HOUDING ~ ETHISCH

VERBETERAAR VAN ORGANISATIES

Bedrijfskunde Deeltijd

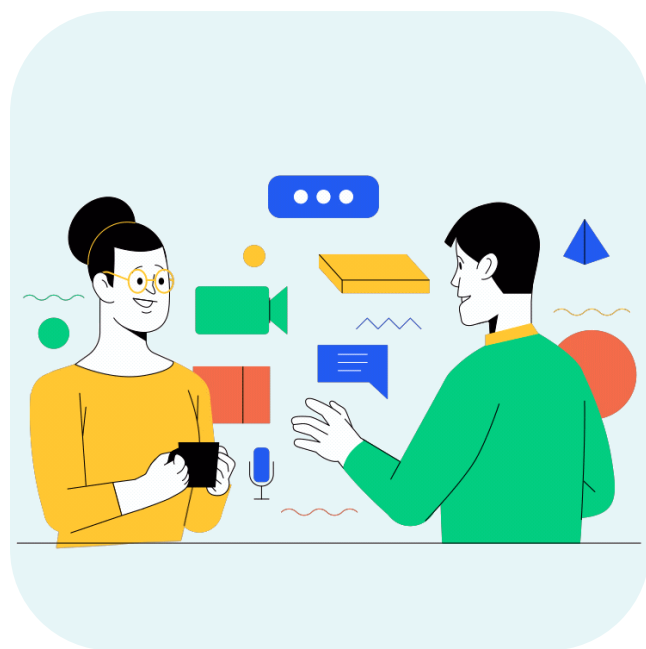

Persoonlijke aandacht

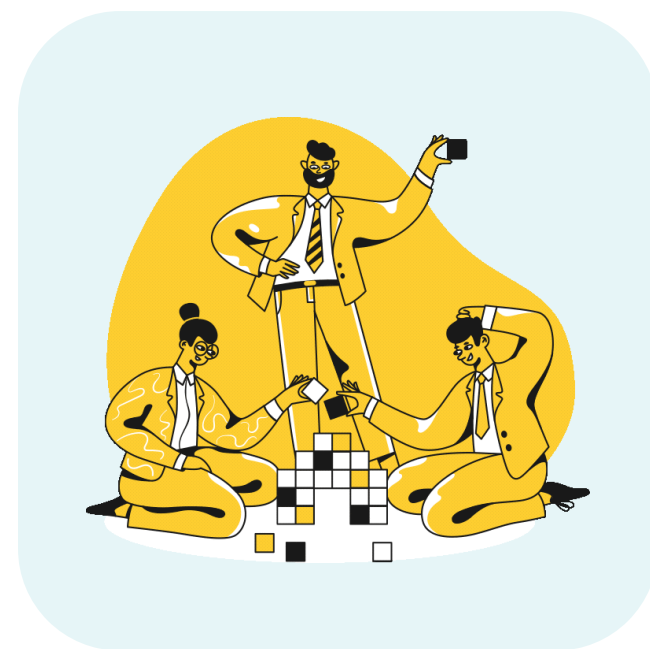

**Jouw eigen praktijk staat
centraal**

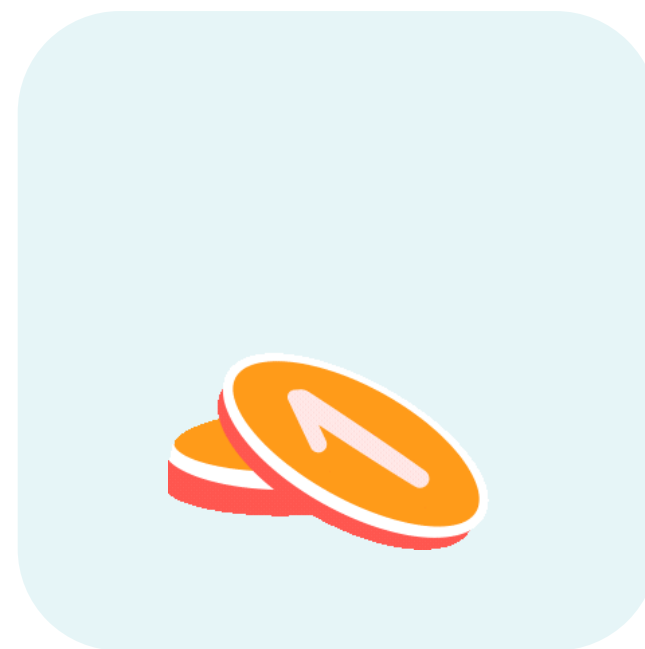

**Aandacht voor MKB en
Overheid**

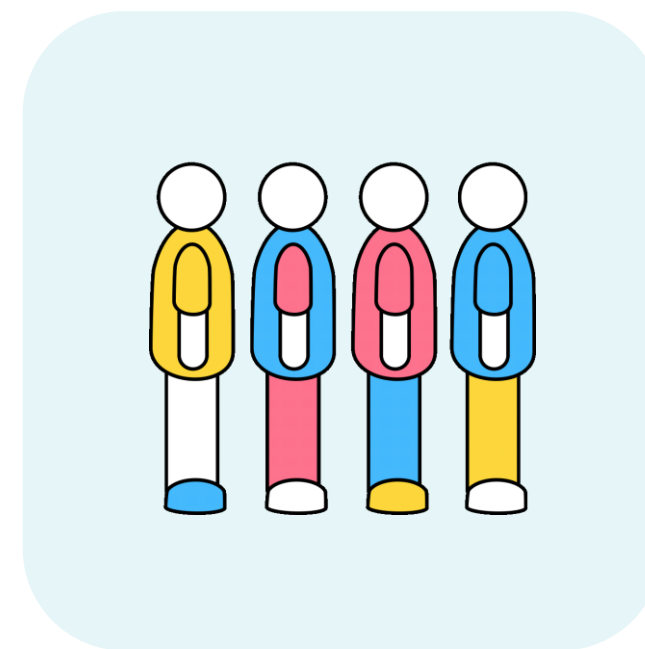

**Kleinschaligheid binnen
een grote organisatie**

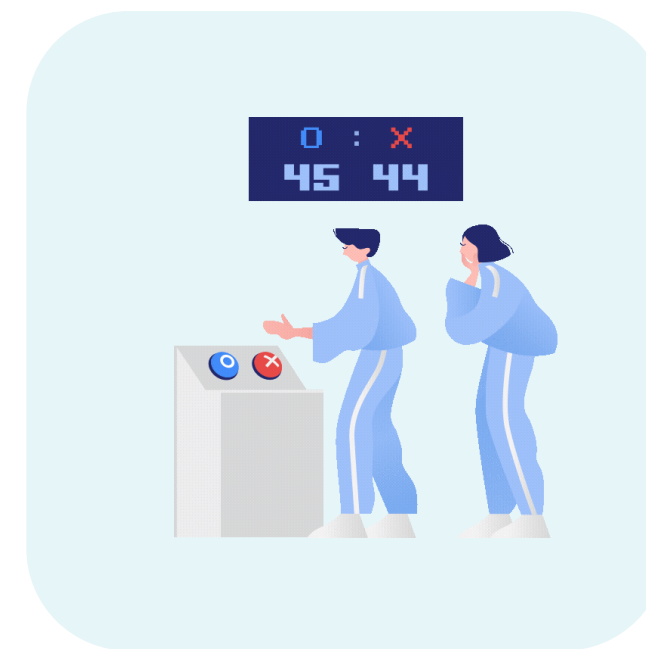

**Flexibiliteit en
keuzemogelijkheid**

Hoe ziet ons onderwijs eruit?



8 taakgebieden van 30 studiepunten

Taakgebieden zijn opgebouwd uit Eenheden van Leeruitkomsten die herkenbaar zijn voor het werkveld.

De eenheden van leeruitkomsten zijn gesplitst in leeruitkomsten

Leeruitkomst:

- Wat je als bedrijfskundige dient te weten,
- Wat je als bedrijfskundige dient te begrijpen,
- Wat je als bedrijfskundige dient te kunnen toepassen.



Taakgebieden met thema's



P1 Analyseren toekomstbestendigheid van de organisatie

P2 Analyseren organisatiestructuur, -cultuur en kritische processen

Kennisgebieden

Kennisgebieden: Bedrijfseconomie, Bedrijfskunde, Marketing, Algemene economie, Vaardigheden: Rapportagevaardigheden, Onderzoek, Presentatievaardigheden.



BACHELOR NIVEAU - 180 EC

Projectmanagement in een bedrijfskundige context BP

Effectief leiderschap in een bedrijfskundige context BL

Initiëren van bedrijfskundige verandering B1

Uitvoeren van bedrijfskundige verandering B2

Evalueren van verandering B3

Persoonlijke Profilering PPR

Flexibele Studieroutes

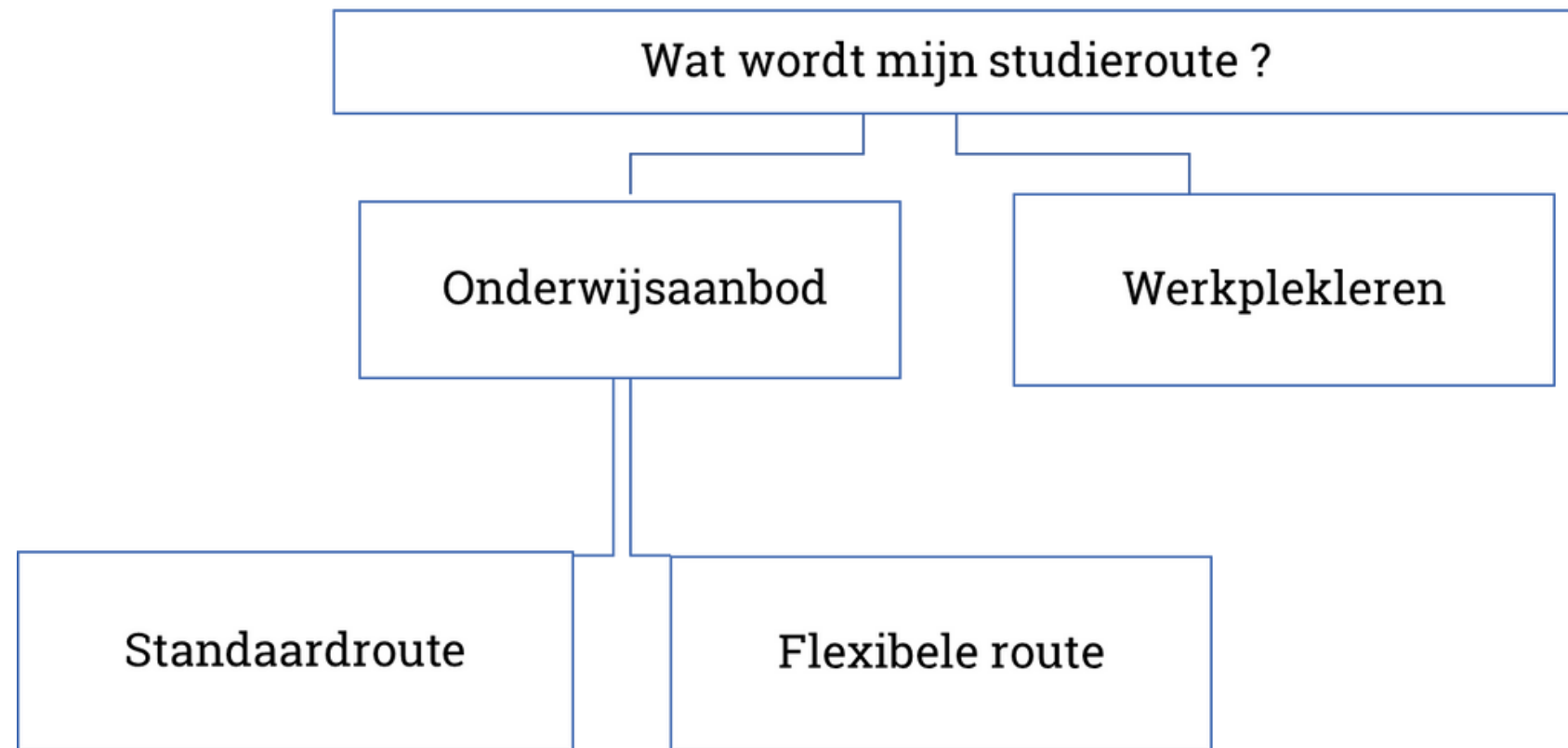

Leeractiviteiten bij onderwijsaanbod



Wie tijdens je studie

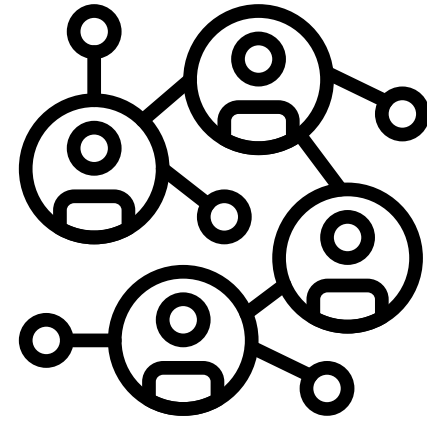

De studieroute begeleider (SRB)
is de docent die jou begeleidt bij het kiezen van je eigen
passende leerroute.

De docentbegeleider of expertdocent
verzorgt bijeenkomsten vaardigheden, kennisbijeenkomsten of
bijeenkomsten praktijkleren.

De assessor
de docent in de rol van beoordelaar. Je komt de assessor tegen
bij de (werkplek)portfolio-assessments.

De medestudenten
je klasgenoten of je collega's op het werk met wie je samen
leert.



Werkplekleren

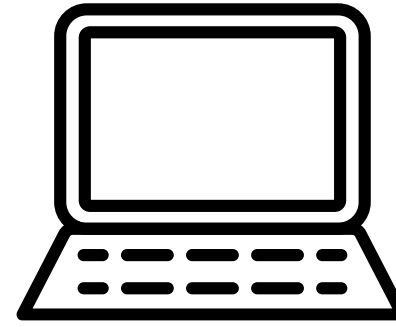

- Jij hebt al veel kennis, kunde en ervaring
- Een andere manier om de module te behalen
- Aantonen, dat dit zo is:
- **Hoe:**
- Klopt je beeld? (gesprek)
- Portfolio met bewijsstukken
- Begeleiding
- Assessment (criteriumgericht interview)



Instroomeisen

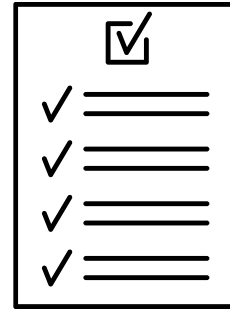

Havo/Vwo

- Natuur en Techniek
- Natuur en Gezondheid
- Economie en Maatschappij
- Cultuur en Maatschappij

Mbo

- Toelaatbaar met een afgerond mbo-diploma, niveau 4,
- middenkader- of specialistenopleiding

21+ Toets – deficiëntie toets als je niet aan de instroomeisen voldoet

Relevante werkomgeving



Overstapnormen

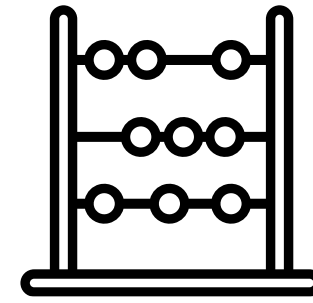

AD Officemanagement voltijd & AD Management deeltijd

- Vrijstelling voor propedeuse, PPR en delen BL en BP
- (BL EVE 1 en BP EVE 1 en 2)
- 120 EC reeds behaald en 120 EC nog te voldoen

Bedrijfskunde voltijd

- P=P dan 60 EC reeds behaald en 180 EC nog te voldoen



Praktische Info

- Contactdag: dinsdag (12.30 tot 22.00 uur)
- P- onderwijs: elke week
- B- onderwijs: om de week

Inhoud lesdag

- Studielast varieert, ongeveer 25 uur per week
- Kosten: - collegegeld (rond de € 2300,-)
aanbevolen literatuur (ongeveer € 290,- p/j).
Let op: de kosten kunnen hoger liggen indien dit 2e Bachelor is.



Hoe nu verder?

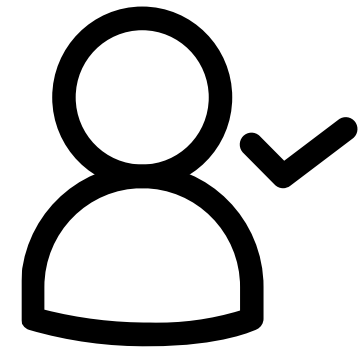

- Inschrijven - uiterlijk 31-01-2024
- Intakegesprek met studieroute begeleider
- Introductiemiddag op onderwijs

- Aagje Voordouw
am.voordouw@windesheim.nl

- Mirjam Kramer - Buursma
m.Kramer-buursma@gmail.com

- Ivo Poll
i.j.poll@windesheim.nl

Action Plan

Intakegesprek

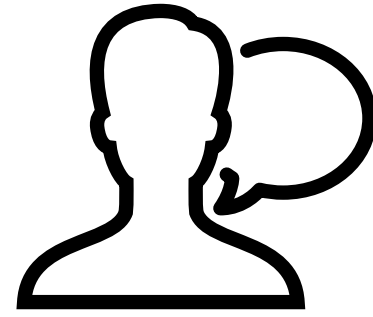

Intakegesprek meerwaarde

- Past de opleiding?
- Wat staat je te wachten?
- Wat is jouw studie pad?
- Hoe sluit je werkplek aan bij de opleiding?



Vragen?

AASKK